DIAGNOSTIC AGRICOLE
Carte 2
Carte de qualité des terres

Commune de SAINT-CERGUES

Echelle : 1 / 6 000

Date : 31/01/2013
N/Réf : DIAGA74229_qualite.pdf

CARTE 2

Cartographie réalisée par
la Chambre d'Agriculture
52 Avenue des Iles
74994 Annecy cedex 09
Tél : 04 50 88 18 97
Fax : 04 50 88 18 08

LEGENDE

REPERAGE DES SIEGES D'EXPLOITATIONS ET DE LEUR PERENNITE

- Pérenne
- Incertaine
- Avenir non assuré
- Présence d'activité agricole

REGLEMENTATION

- **R** Installation soumise au Réglement Sanitaire Départemental
- **D** Installation classée soumise à déclaration
- **A** Installation classée soumise à autorisation

PRODUCTIONS AGRICOLES

Productions animales :

- Bovins lait
- Bovins viande
- Equins

Productions végétales :

- Céréales
- Horticulture
- Producteurs de foin

FONCTION DES BATIMENTS

- Habitation des exploitants ou des associés
- Gîte
- Bâtiment d'élevage
- Stockage des effluents
- Salle de traite, Laiterie, Salle de fabrication Chambre froide, Atelier de transformation
- Magasin de vente
- Stockage végétaux et matériel
- Restauration
- Serre (en verre, PVC, chauffées)
- Projet bâtiment d'exploitation

QUALITE DES TERRES

- Bonne qualité
- Qualité moyenne
- Faible qualité

PROBLEMATIQUES

- Problématique d'accès

- Limite de commune

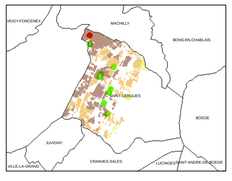

0 250 500 Mètres

Fond : orthophotoplans campagne 2008
Données issues du RIS 73-74
Régie de Gestion des Pays de Savoie
Reproduction interdite
Autres sources :