

PLANS DE PHASAGE ET SIGNALISATION

Phasage des travaux route des Tattes – Durée prévisionnelle hors aléas

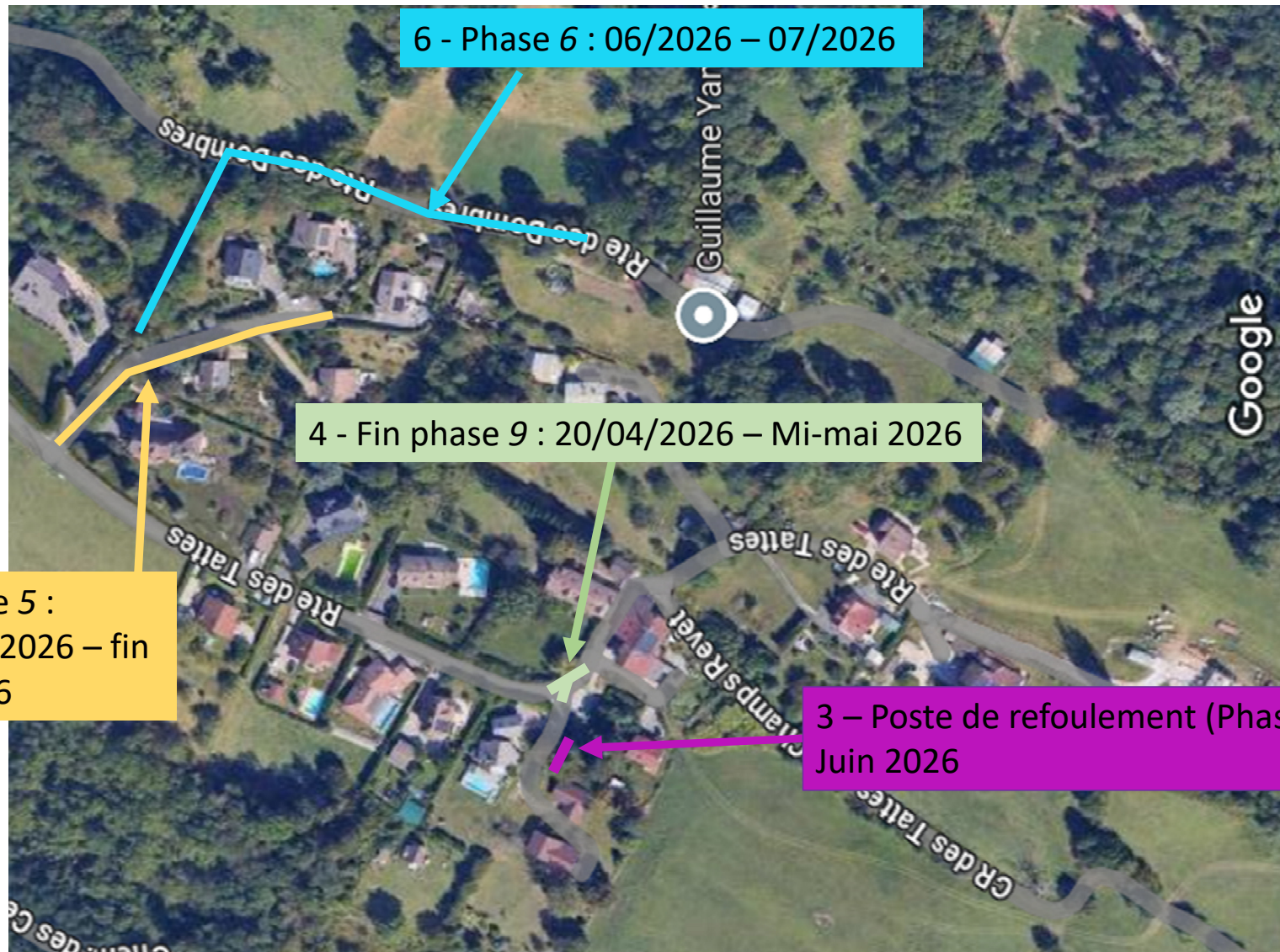

6 - Phase 6 : 06/2026 – 07/2026

4 - Fin phase 9 : 20/04/2026 – Mi-mai 2026

5 - Phase 5 :
Fin avril 2026 – fin
mai 2026

3 - Poste de refoulement (Phase 8) :
Juin 2026